

Le potenzialità del web 2.0 per un'Azienda Sanitaria: il punto di vista dell'Azienda USL di Modena

Giuseppe Fattori

Direttore Sistema Comunicazione e Marketing - Azienda USL di Modena

Responsabile “Coordinamento nazionale marketing sociale”

Forum PA – Roma 12 maggio 2009



Perché parliamo di stile di vita?

**Comunicazione
per la salute**



**Comunicazione
sanitaria**

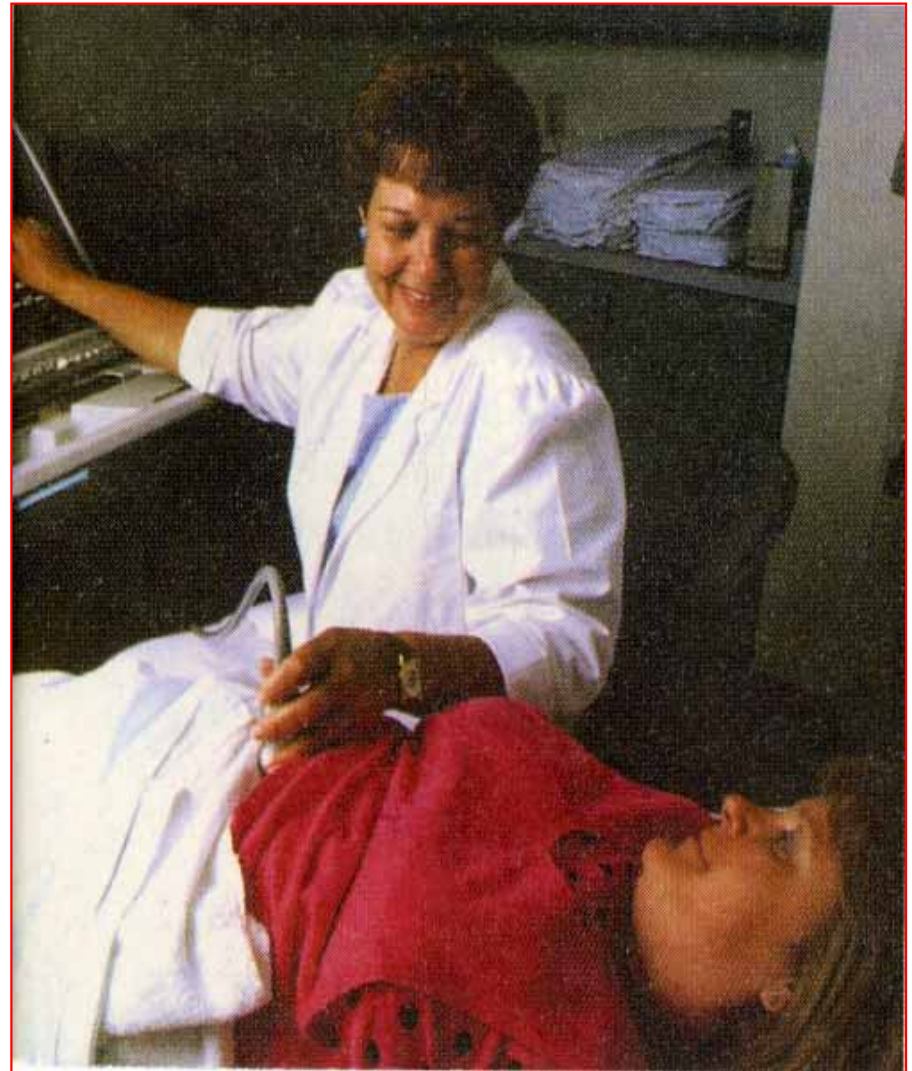

La salute batte la sanità 1-0

LA SALUTE

LA SANITA'



Visione strategica

Visione operativa

BENVENUTI IN HUMANITAS

Naviga

Cerca nel sito



Seleziona un'area medica



Cerca visite ed esami

[A](#) [B](#) [C](#) [D](#) [E](#) [F](#) [G](#) [H](#) [I](#) [J](#) [K](#) [L](#) [M](#) [N](#)
[O](#) [P](#) [Q](#) [R](#) [S](#) [T](#) [U](#) [V](#) [W](#) [X](#) [Y](#) [Z](#)

[PRENOTA](#)



[REFERTO ONLINE](#)



[News](#) www.humanitasalute.it

Darwin contro il cancro
Molti considerano la teoria dell'evoluzione di un

Ci prendiamo cura

CENTRO DI SENOLOGIA: PREVENZIONE E DIAGNOSI PRECOCE

Nella lotta alla più diffusa neoplasia femminile, Humanitas mette in campo un team multidisciplinare, per offrire un programma completo di prevenzione, diagnosi e cura.

[I→ Per saperne di più](#)

Lo Specialista risponde



Febbraio è dedicato al tema "Radioterapia più veloce e precisa". Alle domande risponderà la dott.ssa Marta Scorsetti

[I→ Invia la tua domanda](#)

Ricerca e Innovazione



Aiuta la Fondazione Humanitas per la Ricerca. Per la difesa della salute. La tua, di tutti.

Solo grazie al tuo sostegno la ricerca può esistere.

[I→ Come aiutare la Ricerca](#)

Il punto su

PANCREAS, IL TUMORE CORRE LUNGO I NERVI

Per la prima volta è stato scoperto il meccanismo che porta il tumore del pancreas a diffondersi nell'organismo attraverso i nervi. I risultati pubblicati su Cancer Research. [I→](#)

NASA Natural Hazard: Smog in ValPadana

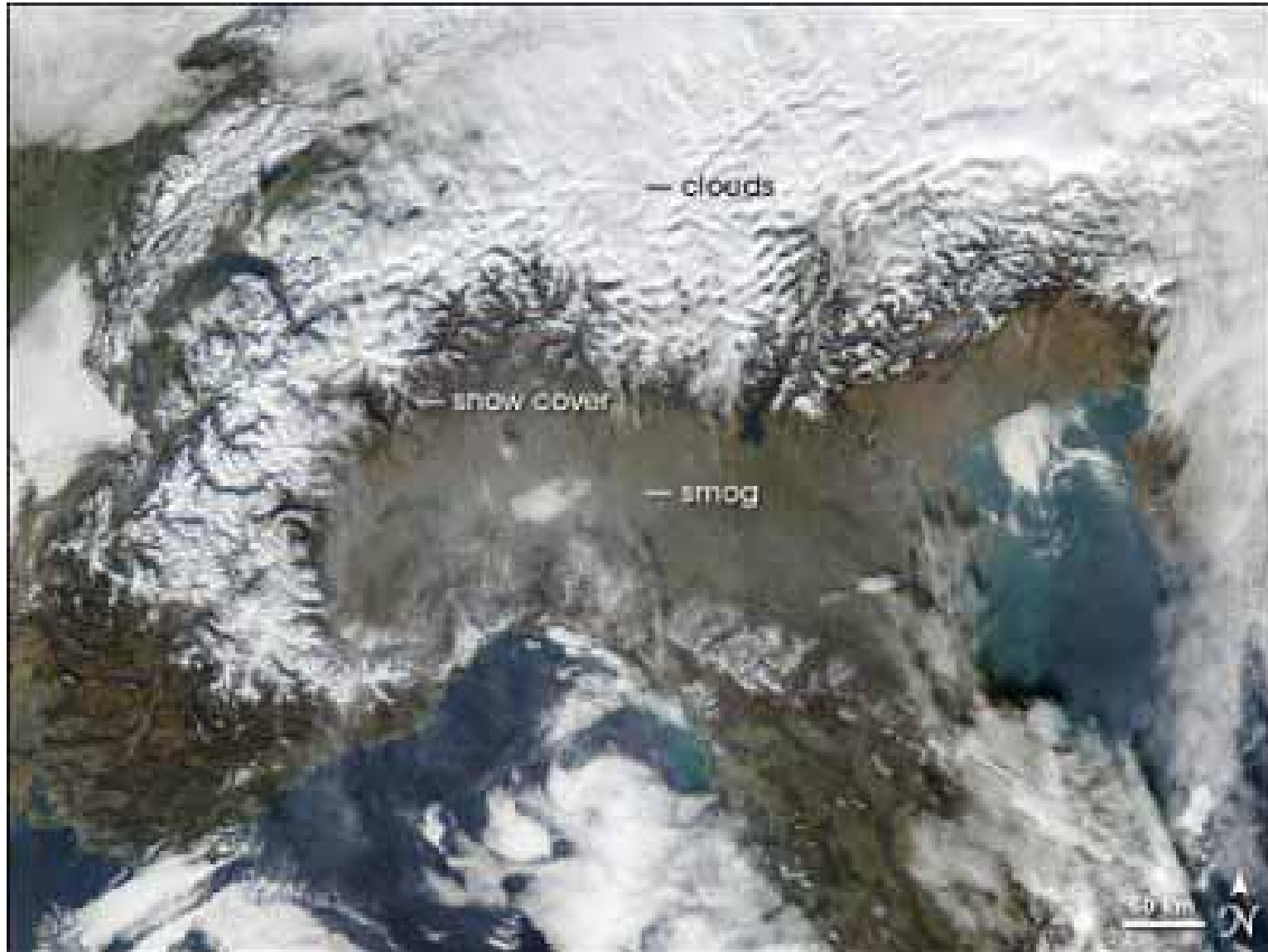

Childhood obesity in Europe – age 13-17

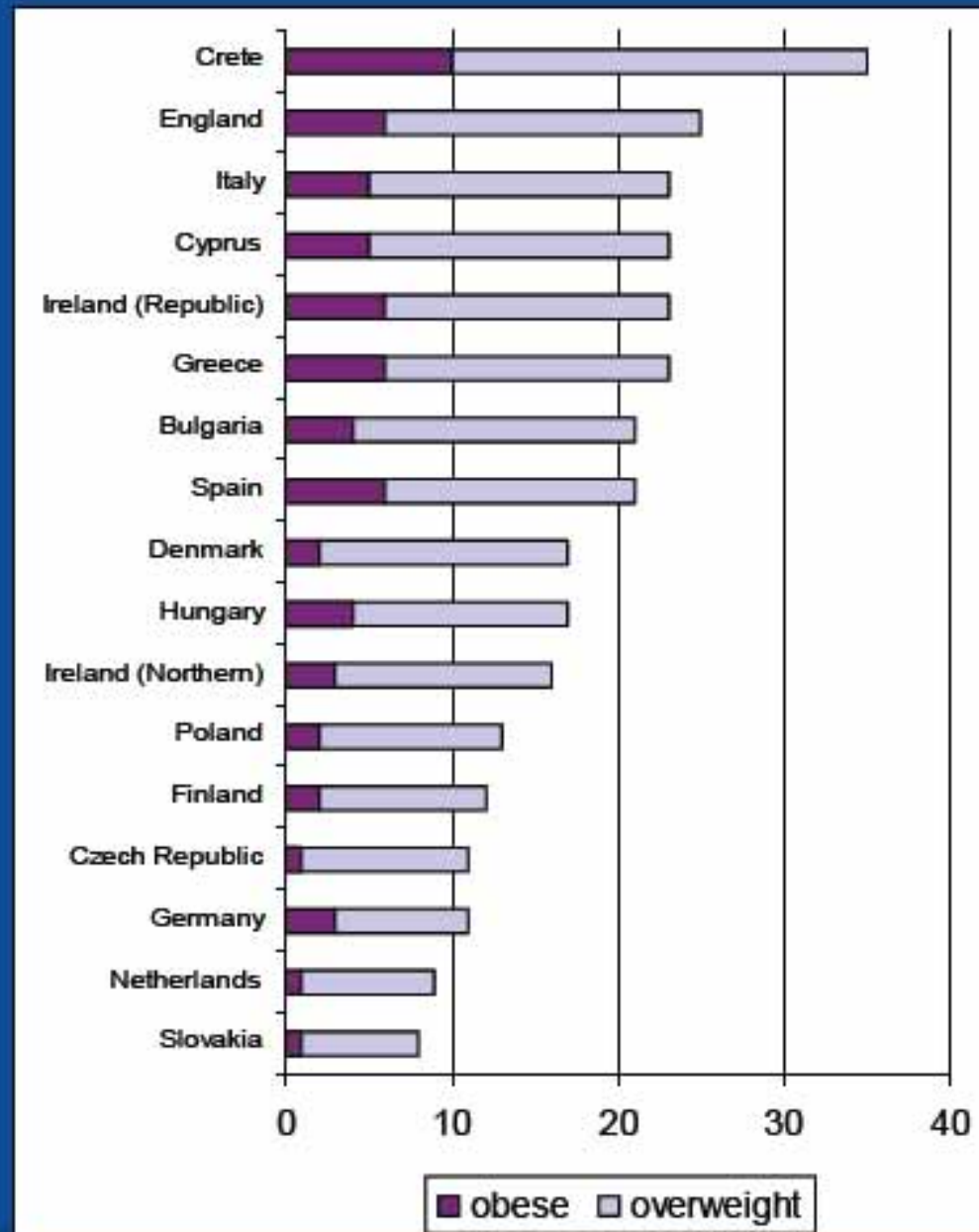

DETERMINANTI DELLA SALUTE

[E CONTRIBUTO (in %) ALLA LONGEVITA']



**CONTRIBUTO (in %) DEI DETERMINANTI DELLA SALUTE
ALLA LONGEVITA [75 anni di età]
CONFRONTO TRA I RISULTATI DELLA RICERCA
E L'OPINIONE DELLA POPOLAZIONE**

	RICERCA	POPOLAZIONE
SERVIZI SANITARI	10-15%	60-65%
AMBIENTE (ECO-SISTEMA)	20-25%	20%
CONDIZIONE SOCIO-ECONOMICA	45-50%	10%
BIOLOGIA-GENETICA	20%	5-10%

GRAFICO DI DEVER

Riduzione % della mortalità

Costi in percentuale

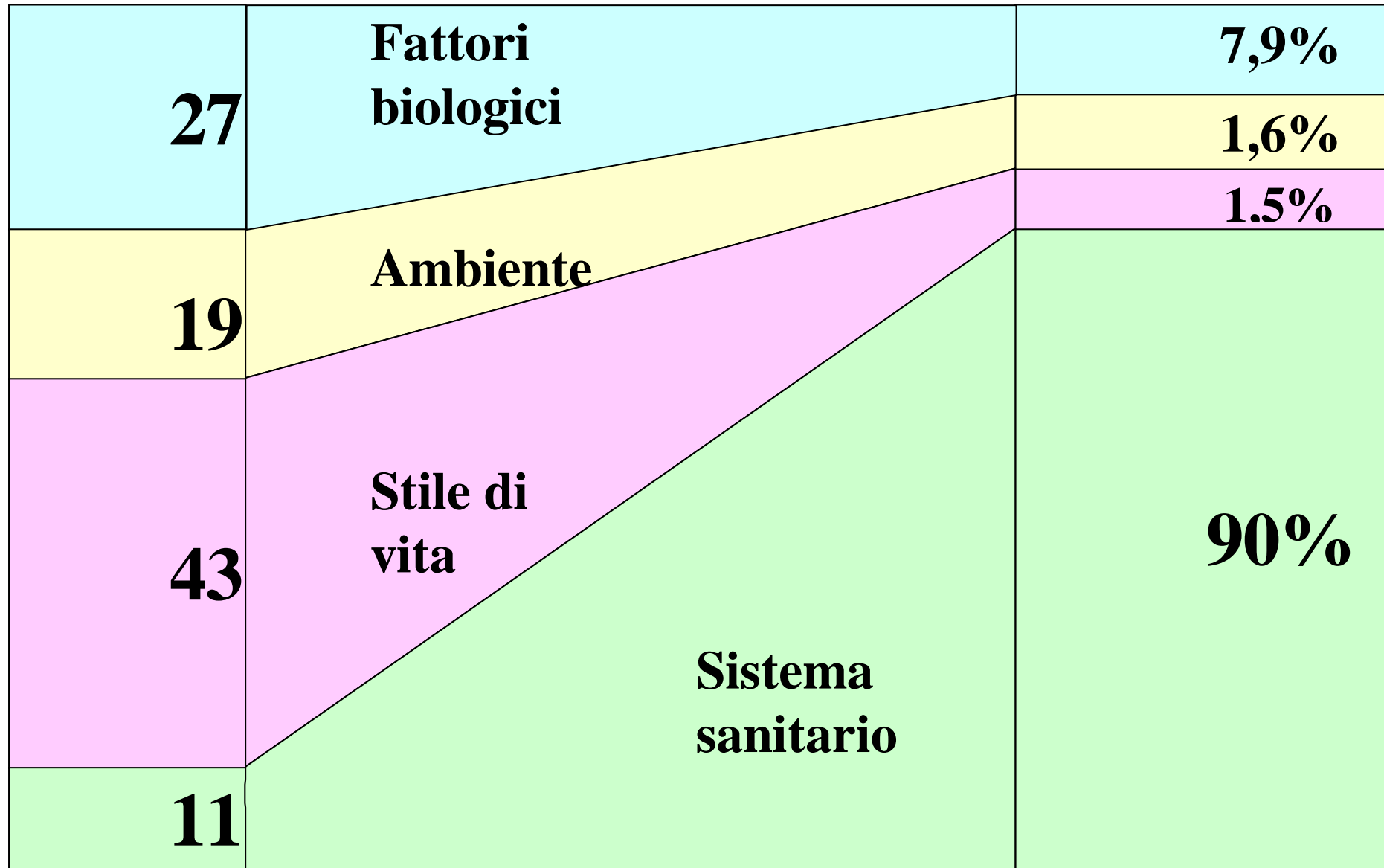

Comunicazione pubblica e costruzione sociale della salute

Valori – Obiettivi

**Normative in
Europa - Nazioni**

Organizzazione

**Normative nazionali
(es. L. 150/2000) e regionali**

Strumenti

Aziende Sanitarie

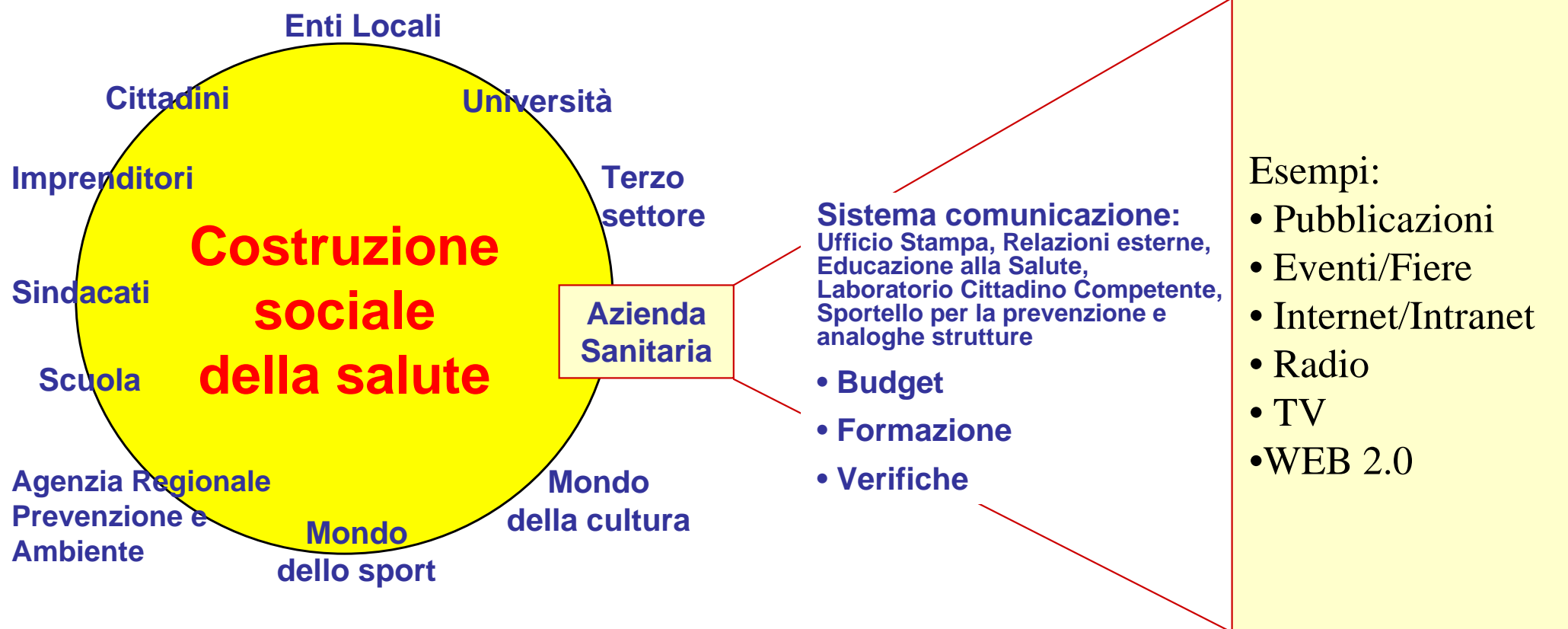



CONFERENZA
TERRITORIALE
SOCIALE E
SANITARIA
della provincia di Modena

Profilo
di Comunità
della provincia di Modena

PROFILO DI COMUNITÀ

Presentazione

I La Comunità in cui viviamo

1. Profilo demografico del territorio
2. Natalità, mortalità e speranza di vita
3. Territorio, ambiente, mobilità
4. Sicurezza
5. Salute e stili di vita
6. Profilo socio-economico del territorio

II: Servizi, risorse informali, domanda espressa e domanda soddisfatta

- 1 Ambito sociale e socio-sanitario
2. Ambito sanitario
3. Ambito educativo e socio-educativo
4. Ambito abitativo
5. Ambito formativo e lavoristico
6. Ambito culturale e ricreativo

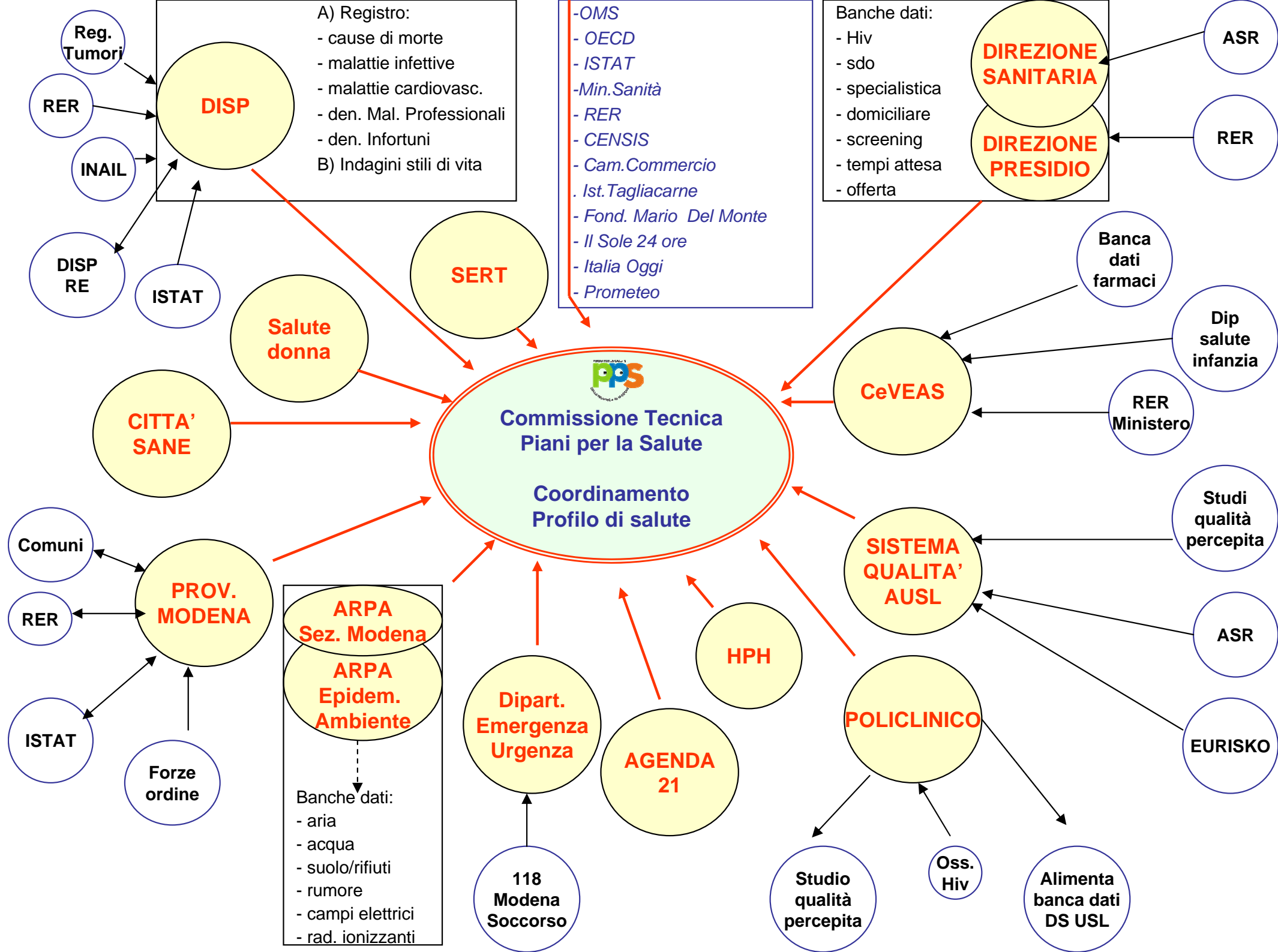

Comunicazione: dai dati alle politiche per la salute

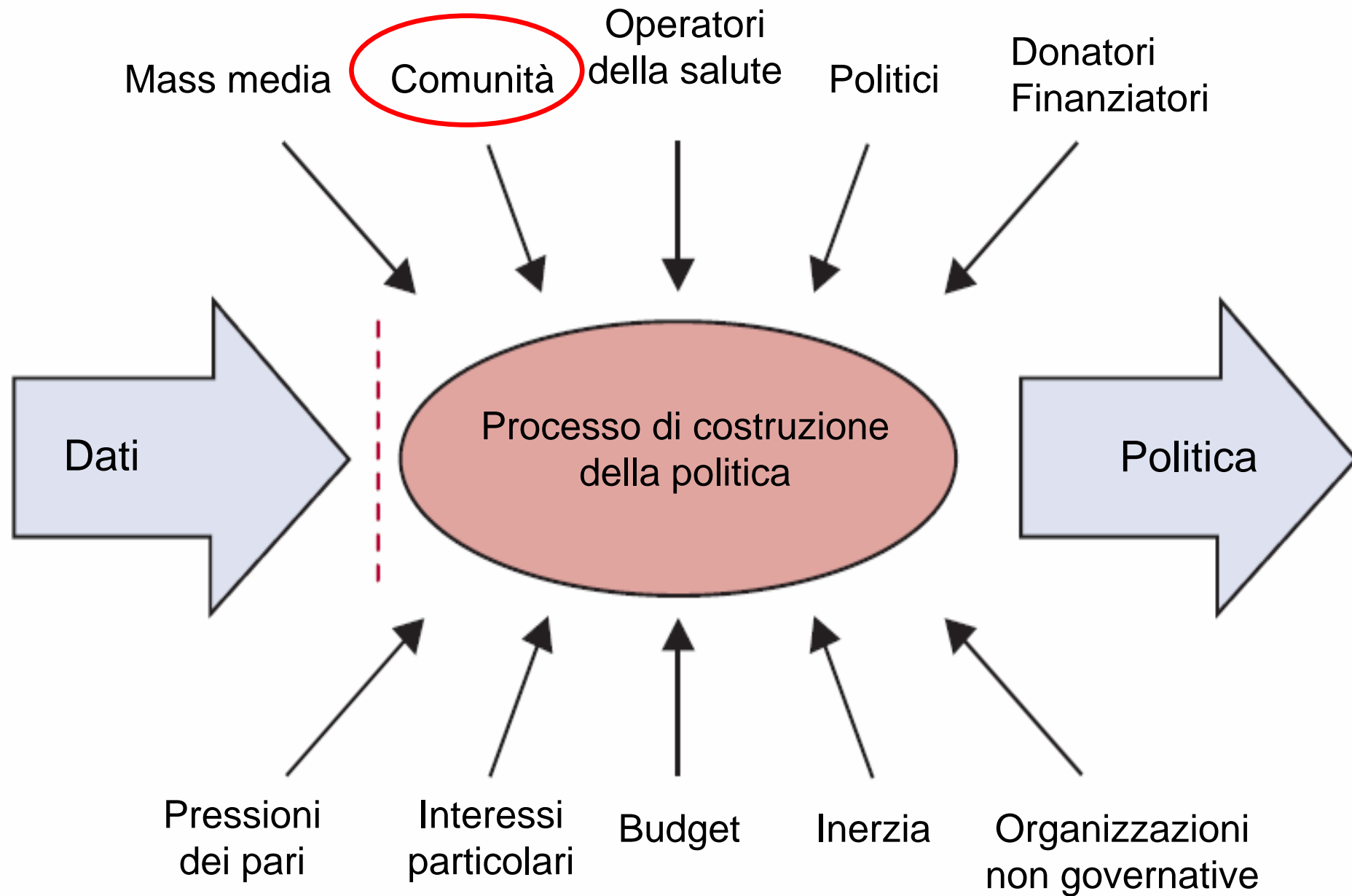



WIKIPEDIA
The Free Encyclopedia



Social Media
Online tools for sharing and
discussing information





*Un bambino arrivato all'età di dodici anni, è stato esposto a circa **100.000 spot pubblicitari**.*

(Ignacio Ramonet)



Tratto da: Codeluppi V. *Il potere del consumo*. Bollati Boringhieri, 2003

L'irresistibile cattivo esempio dei Simpson

La medicina nei celebri cartoni animati

Se alle soap opera tocca educare, a dare il cattivo esempio ci pensano i Simpson. Prendiamo Homer, il capofamiglia. Va avanti a birra, grassi e ciambelle. Risultato: tre by-pass e 50 chili in più. Un modello pericoloso? Uno studio della Rutgers university, condotto nel 2004 su circa 60 episodi del celebre cartone animato, sostiene di sì: secondo gli autori, il 40 per cento dei messaggi di carattere medico che i Simpson propongono andrebbe contro ogni ragionevole regola dietetica e sanitaria.

Ma non tutti sono d'accordo. Un articolo apparso sul *Canadian Medical Association Journal* elegge a modello della professione nientemeno che il dottor Nick Riviera, medico di famiglia dei Simpson. E un'indagine dell'Institute for science education scozzese mostra come i Simpson siano uno strumento eccellente per insegnare la scienza ai bambini. In effetti, fra genetica, inquinamento luminoso, colesterolo, ter-



POCA SALUTE, MOLTA IRONIA

Homer dal medico. La sua dieta insana (birra, dolci, grassi) gli ha regalato 50 chili in più e 3 by-pass.

modinamica e Adhd (il disturbo da deficit d'attenzione, per il quale il piccolo Bart viene sottoposto a una devastante cura farmacologica), non c'è tema scientifico che non abbiano almeno sfiorato. E celebri scienziati sono persino entrati a far parte del cast. Come il paleontologo Stephen Jay Gould. O il cosmologo Stephen Hawking, stregato dalla teoria di Homer sulla geometria dell'universo: a forma di ciambella, naturalmente.

Marco Malaspina

Piramide alimentare proposta da *The Simpsons*

Adattata da: Byrd-Bredbenner C.
Health Education 2004; 104 (1): 18-24.

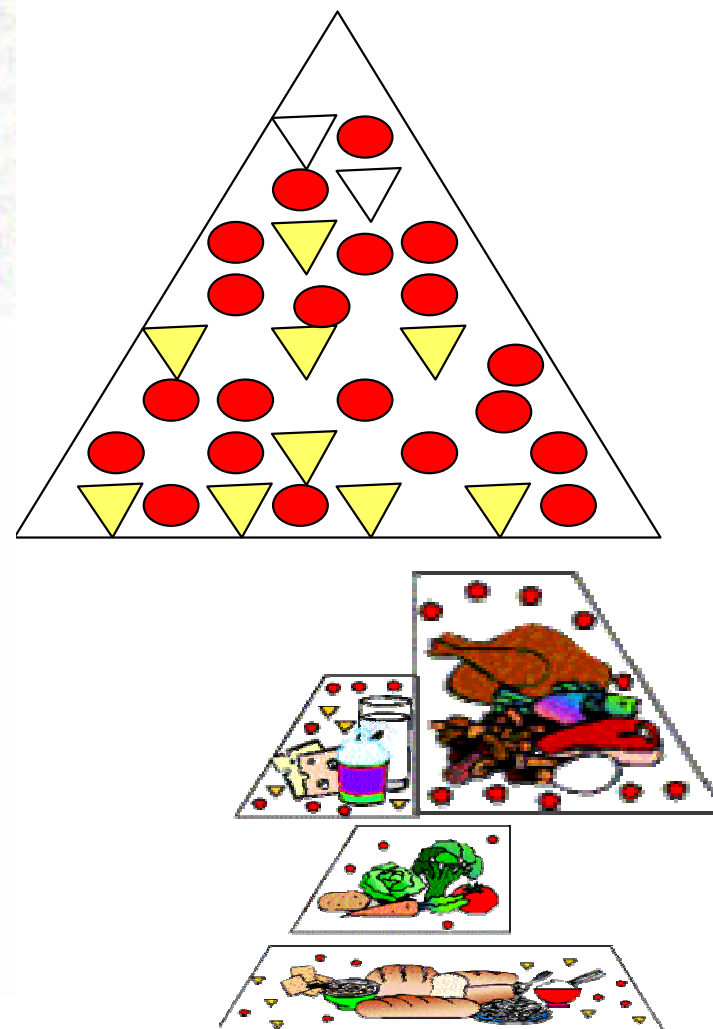

Come i media parlano di salute

“Misrepresentation of health risks by mass media”
Journal of Public Health 2008

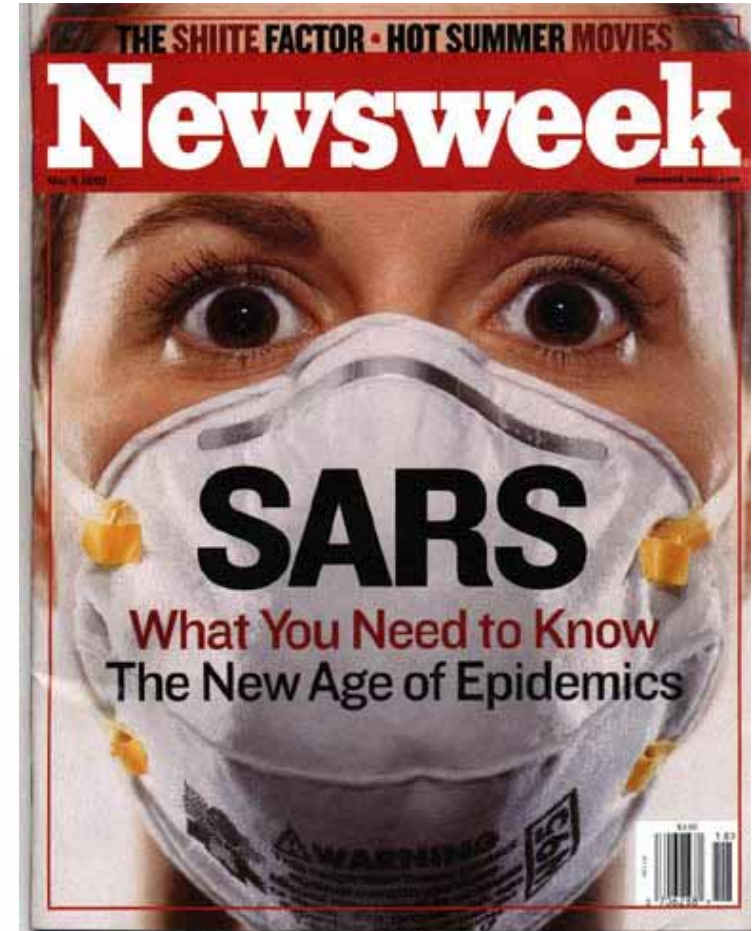
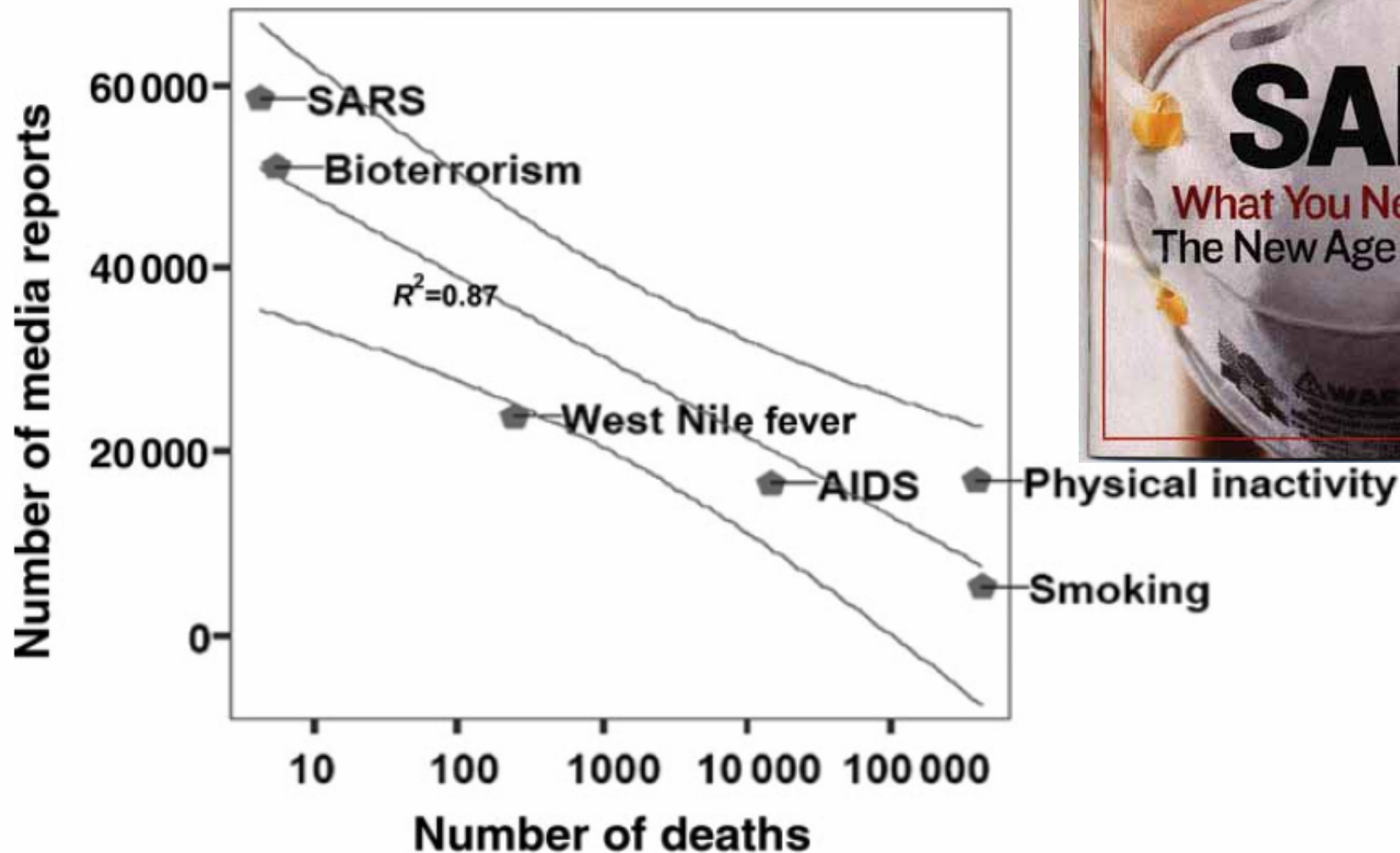

Counselling online - AIDS



Digita la parola **cerca**

- › [Home](#)
- › [Chiedi all'esperto](#)
- › [Prevenzione](#)
- › [Dove fare il test](#)
- › [Vivere con l'HIV](#)
- › [Domande e risposte](#)
- › [Volontariato](#)
- › [Progetti Locali](#)
- › [Rete Regionale Servizi](#)
- › [Contattaci](#)
- › [Link](#)
- › [Chi siamo](#)
- › [I nostri obiettivi](#)
- › [Mappa del Sito](#)

DOVE FARE IL TEST

FILO DIRETTO



800.856080

CHIEDI ALL'ESPERTO

Formula i tuoi dubbi e le tue domande sul problema della prevenzione e del controllo sull'HIV.



GLI INTERVENTI DELLA REGIONE

LA RETE REGIONALE DEI SERVIZI



«Vai alla tua provincia

[seleziona] **vai**

Consulta l'elenco dei servizi delle Aziende sanitarie e quello delle organizzazioni di volontariato.



CAMPAGNA REGIONALE PER LA PREVENZIONE



AGENDA

24/05/2009

Milano - "Italian Conference on AIDS and Retroviruses"

15/05/2009

Roma - Corso "Valutare la comunicazione in ambito HIV/AIDS"

› [Tutti gli appuntamenti](#)

NOTIZIE



Nominata la commissione nazionale aids

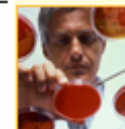

Vaccino HIV-AIDS: Ferrara e Modena fra i centri che partecipano alla sperimentazione

› [Tutte le notizie](#)

www.helpaids.it



SERVIZIO SANITARIO REGIONALE
EMILIA-ROMAGNA
Azienda Unità Sanitaria Locale di Modena
Azienda Ospedaliero-Universitaria Policlinico di Modena

Promuoviamo la salute

Vicino ai cittadini, nei luoghi di vita e di lavoro

[Home](#) [Chi Siamo](#) [Progetti](#) [Approfondimenti](#) [Link](#) [Per aderire](#)

Cerca

Progetti

- » AIDS
- » Alcol
- » Allattamento
- » Fumo
- » Diabete
- » Prevenzione Cardiovascolare
- » Educazione alla salute nella scuola
- » Sperimentazioni

Approfondimenti

Giornate di studio

Archivio Piano per la Salute 2001-2007

Sei in: [Home](#)



In primo piano



Edizione 2009 del concorso per diventare non fumatori

Abbandonare la sigaretta, con indubbi benefici per la salute, e vincere anche dei premi? A Modena è possibile con il concorso "Scommetti che smetti?". Le iscrizioni sono aperte fino al 2 maggio 2009.

Ultime News



30/03/2009

Aprile 2009, mese della prevenzione alcolologica

Con la conferenza stampa del 30 marzo prende avvio la campagna di sensibilizzazione dedicata alla lotta all'alcol.



10/03/2009

Red Submarine

Concorso di idee sulla donazione del sangue rivolto a tutti gli studenti delle ultime classi delle superiori.



07/01/2009

La salute in tavola

In onda la campagna informativa radiofonica per promuovere una sana alimentazione tra i più giovani



18/12/2008

Sulla Gazzetta di Modena "La pagina della salute"

Da dicembre 2008, in collaborazione con il quotidiano modenese, una pagina dedicata alla salute e alla prevenzione.



11/12/2008

Natale a colori

Iniziativa per portare l'atmosfera natalizia negli ospedali e nelle strutture per anziani della



04/12/2008

Il Programma interaziendale al JournalClub del Policlinico di Modena

Il Programma "Comunicazione e Promozione

Vi segnaliamo



Forum - concorso per smettere di fumare

SERVIZIO SANITARIO REGIONALE
EMILIA-ROMAGNA
Azienda Unità Sanitaria Locale di Modena
Azienda Ospedaliero-Universitaria Policlinico di Modena

LILT
Lega Italiana per la Lotta contro i Tumori
prevenire è vivere

ASSOCIAZIONE DI
VOLONTARIATO - ONLUS
"Gli Amici del Cuore"

IL CONCORSO >>>

REGOLAMENTO >>>

I PREMI >>>

LA PREMIAZIONE >>>

CONTATTACI >>>

Centri ANTIFUMO

10 CONSIGLI per smettere

Concorso a Premi per diventare NON FUMATORI

Sei in: [Home](#) > [Forum](#) > **Un buon motivo per smettere è...**

Forum Scommetti che smetti

Discussione: Un buon motivo per smettere è...

AUTORE	MESSAGGIO
<u>SIMONA</u>	Un buon motivo per smettere è... Giovedì 23/04/09 19:05 Smettere per guadagnare in salute... smettere per prendersi cura di se stessi e di chi si ama... smettere per vedersi più belli... smettere per risparmiare... <div style="text-align: right;">Rispondi</div>
<u>HAJNALKA KIS</u>	Re: Un buon motivo per smettere è... Mercoledì 29/04/09 16:29 Io smetto per non puzzare più così terribilmente dopo aver fumato. Veramente vi dico, dopo una pausa sigaretta, quando torno nell'ufficio, sento l'odore della sigaretta che riempie tutto. I capelli, i vestiti, i miei mobili, persino la mia pelle sembra di puzzare continuamente. Non vedo l'ora di sentire il mio odore! <div style="text-align: right;">Rispondi</div>

[Ritorna al Forum completo](#)

<< < 1 > >>

- [news](#)
- [gli esperti rispondono](#)
- [novità in G.U.](#)
- [normativa europea](#)
- [normativa regione Emilia-Romagna](#)
- [eventi](#)
- [legislazione](#)
- [norme tecniche](#)
- [le aziende del settore](#)
- [links](#)



**ASSOCIAZIONI
IMPRENDITORIALI
DI MODENA**

[chi siamo](#)

[partners](#)

[credits](#)

[e-mail](#)

Copyright 1998-2006© PrevenzioNet
Modena

powered by **ExpertWeb**



Chi siamo

prevenzioNet è una rete provinciale per la Prevenzione e la Sicurezza negli ambienti di lavoro, Igiene, Ambiente e Alimenti realizzata dalla Camera di Commercio di Modena, l'azienda AUSL e le Associazioni Imprenditoriali di Modena.

I principali servizi presenti nel sito prevenzioNet sono:

- banca dati per la consultazione della principale legislazione comunitaria e nazionale in tema di prevenzione e sicurezza, igiene degli alimenti e ambiente;
- ultime novità in Gazzetta Ufficiale;
- news relative a prevenzione, sicurezza, ambiente e igiene degli alimenti;
- norme tecniche nazionali e internazionali;
- servizio "Gli Esperti rispondono";
- banca dati delle aziende che operano nel settore della prevenzione e sicurezza nei luoghi di lavoro, ambiente e alimenti.

Il servizio di maggior rilevanza è "Gli esperti rispondono" che permette agli utenti di inviare, compilando l'apposito **modulo**, quesiti su specifici problemi ed ottenere risposte condivise dall'Azienda USL e dai rappresentanti delle Associazioni Imprenditoriali.

Questo servizio è principalmente rivolto alle imprese modenesi, a tutti gli operatori della prevenzione della provincia di Modena e alla rete degli sportelli informativi ad indirizzo tecnologico delle Camere di Commercio, gestiti da DINTEC.

Le Associazioni aderenti all'iniziativa sono:

Confindustria Modena
Confindustria Ceramica
A.P.I.
C.N.A.
Confartigianato LAPAM LICOM
Confesercenti
Lega cooperative
Confcooperative
Associazione agricoltori
C.I.A.

cerca

Cerca

newsletter

Iscriviti alla Newsletter di
PrevenzioNet

ESPERTI RISPONDONO

D: SONO UN RSPP - COORDINATORE, LIBERO PROFESSIONISTA. POSSO RILASCIARE COME DOCENTE ATTESTATO PER DATORE DI LAVORO / RSPP ? AVREBBE VALIDITÀ IL MIO ATTESTATO?

R: Per quanto riguarda la formazione prevista per i datori di lavoro che assumono il compito di

[Continua](#)

AZIENDE

MG ANTINFORTUNISTICA & UTENSILERIA srl

COMMERCIO ALL'INGROSSO DI
MACCHINE - ATTREZZATURE -
ARTICOLI TECNICI PER
ANTINFORTUNISTICA, PER
L'AGRICOLTURA, L'INDUSTRIA, IL
COMMERCIO E L'ARTIGIANATO -
RIPARAZIONE E INSTALLAZIONE
DEGLI

[Continua](#)

NORME TECNICHE

Nessuna norma disponibile

I nuovi media per la promozione della salute

New Media at the CDC



Body Mass Index

Body Mass Index (BMI) is a number calculated from a person's weight and height. BMI provides a reliable indicator of body fatness for most people and is used to screen for weight categories that may lead to health problems.

Calculate Your BMI

Adult BMI Calculator



Child and Teen BMI Calculator



applicazioni

iPod

feed RSS



e-game



YouTube
Broadcast Yourself™

e-card



video



Welcome to
**SECOND
LIFE**

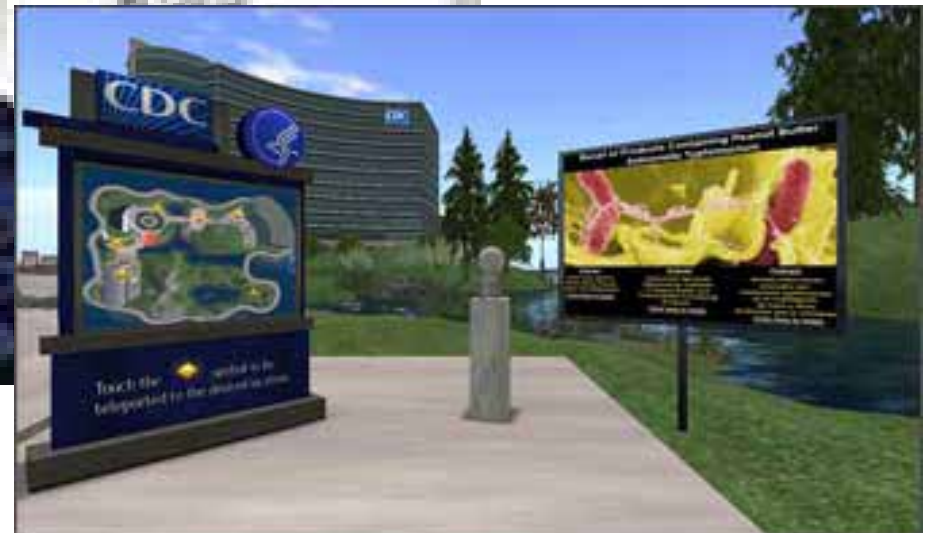

Il Centro oncologico su «Second life»

Tutto virtuale, anche i medici, ma informazioni vere ai visitatori

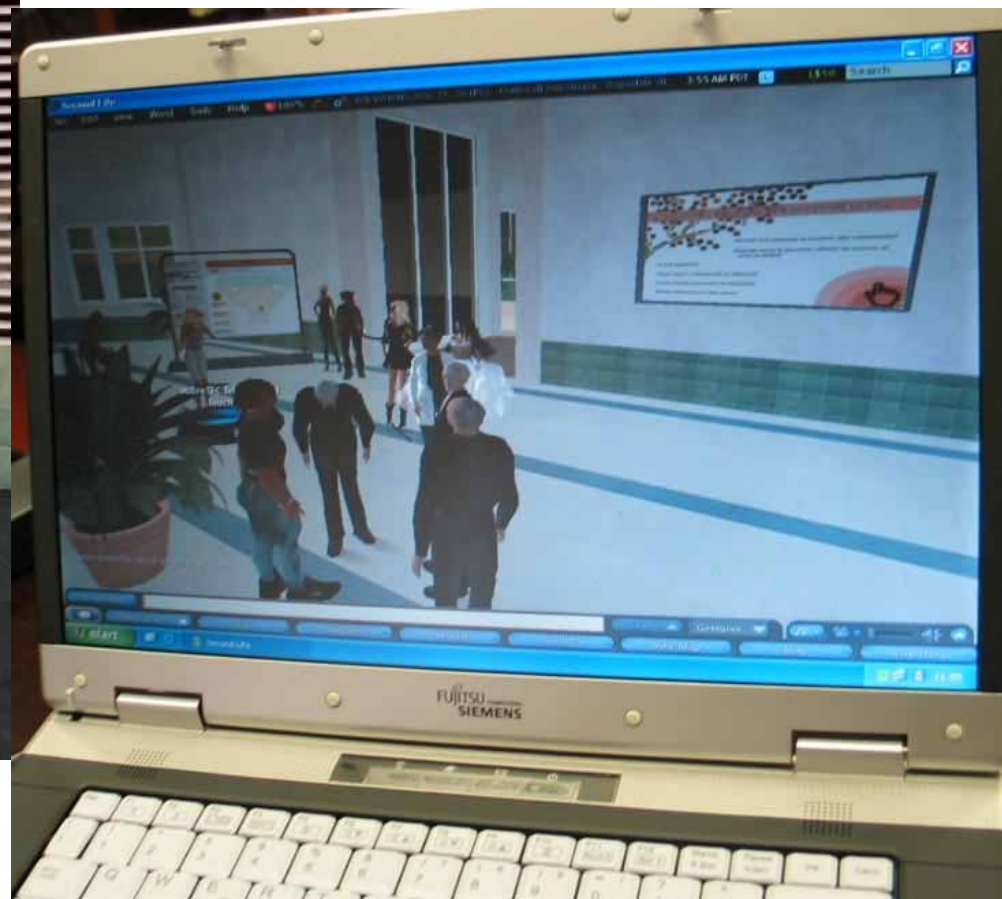

Percorso nascita

- Gravidanza
- Parto e puerperio
- Il rischio in gravidanza

Salute della donna

- Contraccezione
- Prevenzione
- Menopausa
- Interruzione volontaria di gravidanza
- Patologie
- Mutilazioni genitali femminili

Strumenti

- Registri nascita
- Evidence based medicine
- Progetti
- Glossario
- Formazione

Ultimo aggiornamento: 06.05.2009



Noi aderiamo ai principi
HON-Code
([Verify here](#))
[Informazioni](#)

Sei in: Home

Che cosa c'è di nuovo

L'informazione sulla salute perinatale e riproduttiva disponibile in Internet

Sono aperte le iscrizioni al nuovo corso di formazione di SaPeRiDoc, in programma il prossimo ottobre a Reggio Emilia

Batteriuria asintomatica

Screening e trattamento della batteriuria asintomatica durante la gravidanza

Natimortalità

I testi del volume "La natimortalità: audit clinico e miglioramento della pratica assistenziale" e altri strumenti utili nella pratica clinica.

Presentazione podalica a termine

La versione cefalica di una presentazione podalica può essere ottenuta con interventi di provata efficacia, riducendo il ricorso al parto cesareo

Rischio di parto pretermine

L'attendibilità dei test di screening

SaPeRiDoc è...

...il Centro di documentazione online sulla salute perinatale, riproduttiva e sessuale, nato da una collaborazione fra Regione Emilia-Romagna, Dipartimento di ostetricia e ginecologia/Salute donna dell'Azienda sanitaria locale di Modena e CeVEAS Centro per la valutazione dell'efficacia dell'assistenza sanitaria

In queste pagine sono raccolte informazioni, destinate ai professionisti della salute, alle quali una valutazione multidisciplinare ha attribuito validità e rilevanza

SaPeRiDoc presenta informazioni preparate da professionisti della salute qualificati, informazioni che intendono supportare, e non sostituire, la relazione tra il paziente/visitatore del sito e il medico curante

SaPeRiDoc non accetta alcuna forma di pubblicità.



WHO CC area

- About us
- Publications



WHO Collaborating Centre
for Evidence-Based Research Synthesis and
Guideline Development in Reproductive Health

Newsletter Perinatale

- Chi siamo
- Le newsletter del mese
- Archivio



BURLO GAROFOLO

Istituto di Ricovero e Cura a Carattere Scientifico materno-infantile

HONcode application status:



Centro di Documentazione sulla Salute Perinatale e Riproduttiva (SaPeRiDoc)
is in compliance with the HONcode

Title of the site:	Centro di Documentazione sulla Salute Perinatale e Riproduttiva (SaPeRiDoc)
Web address:	http://www.saperidoc.it/
HONcode PIN number :	HONConduct795593
Date of initial review:	28 Nov 2001
Date of last subsequent review:	28 Aug 2008
Duration of validity of certificate	1 year with regular evaluation

This **certificate** confirms the revision of the site by the HONcode Team at the above date. It respects and pledges to honor the **8 principles** * of the **HON Code of Conduct** (HONcode).

* 1. Authoritative 2. Complementarity 3. Privacy 4. Attribution 5. Justifiability 6. Transparency
7. Financial disclosure 8. Advertising policy

CERTIFIED

guerir.fr

Déjà inscrit ? Identifiez-vous

nouveau venu ? [inscrivez-vous](#)

Changer la vie pour se protéger du cancer

Accueil

Magazine

Dossiers

Communauté

Recommandations

[Accueil](#)

Le blog de David Servan-Schreiber

Découvrez les informations de David sur le style de vie anticancer

**Le cancer du poumon serait favorisé par la présence de certains conservateurs dans l'alimentation industrielle**

Une nouvelle, étude, de l'Université Nationale de Séoul (Corée du Sud), vient d'être publiée dans l'American Journal of Respiratory and Critical Car... +++

[On peut prévenir un cancer à haut risque génétique](#)

Faut-il "mutiler" une jeune femme porteuse des gènes BRCA pour lui éviter le risque de cancer du sein ?

Magazine

les comportements positifs pour renforcer le système immunitaire



Voici quelques unes des habitudes de vie qui fournissent les meilleures chances de conserver un système immunitaire vaillant. +++

Retrouvez nos blogueurs Stars

Dr Richard
Béliveau

ghis



Mario Proulx

benedicte
Flieller

benlevalo

En ce moment

[mistrall84](#) lance une nouvelle discussion: ""Présentons-nous""[menthe](#) répond à une question: " Merci Odile pour ta réponse Je connais un peu Seignalet et son livre ; d'est un ..."[ghis](#) envoie un e-calin à [lyse](#)[lyse](#) ajoute un billet dans son journal: "La relation d'aide sur Guérir.fr"[Orsane](#) commente le message de [ghis](#): " Bonjour Ghis"[vaincre-sur-le-web.com/timidité](#)

Simulateur d'aube

Chassez la dépression hivernale et réveillez-vous naturellement
www.sunreveil.com

Disease Pathway Analysis

Find targets and biomarkers, build new pathways, analyze mechanisms.
www.ariadnegenomics.comLes plus grands chefs cuisinent "anticancer" : suivez l'exemple en vidéo [Cliquez ici](#)

guerir.fr

Déjà inscrit ? [Identifiez-vous](#)



nouveau venu ? [inscrivez-vous](#)

Changer la vie pour se protéger du cancer

Accueil

Magazine

Dossiers

Communauté

Recommandations



ok

Accueil > Communauté



Les forums

Trouvez le soutien adapté à votre diagnostic

Par type de tumeur

Autres maladies chroniques

Si vous n'êtes pas malade...

Les approches de "Anticancer", le livre de David Servan-Schreiber

La nutrition

Détoxifier son environnement

Exercice physique

Le mental anticancer

Mobiliser ses défenses naturelles

Stress, anxiété, dépression : les approches de "Guérir", le premier livre de David Servan-Schreiber

Les membres de la communauté

Connectés aujourd'hui

Aucun membre trouvé.



Dernières discussions



Mélieotus dans le forum : [Cuisine anticancer](#)

Ma fille m'a acheté un wok à Noël.....j'en suis très ... +++



Hope dans le forum : [Cuisine anticancer](#)

Bonjour Hope

C'est ton 1er post, et je te souhaite la bienvenue sur notre forum. Je te ... +++



Marisabel dans le forum : [Vos recettes](#)

J'en ai à la maison, c'est un ami "BIO" qui m'en a fait cadeau un jour.....et c'est vrai ... +++

Rechercher un membre

Nom d'utilisateur

Mot-clé

Ville

Age

Sélectionnez...

Sexe

Sélectionnez...

ok

guerir.fr

Déjà inscrit ? Identifiez-vous



nouveau venu ? [inscrivez-vous](#)

Changer la vie pour se protéger du cancer

Accueil

Magazine

Dossiers

Communauté

Recommandations



ok

[Accueil](#) > [Les Grands Dossiers](#) > [Recettes De Cuisine Anticancer](#)

Les articles les plus recherchés

[Voir tous les articles](#)

La cuisine de Thierry Marx, pour enchanter vos convives
Admiratif de la gastronomie japonaise, star de la cuisine moléculaire à la réputation technoïde, ...

Le curcuma en prévention du cancer et en accompagnement du traitement

Le « Curcuma Longa », racine jaune de la famille du gingembre, fait partie des plantes protectrices ...

Polyamines : Une boisson anticancer remboursée par la sécu

Comme toutes cellules, les cellules tumorales ont besoin de nutriments pour se développer. Un des ...

Les articles les plus commentés

[Voir tous les articles](#)

Recettes de cuisine anticancer



William Ledeuil : la fusion gastronomique

Difficile d'appeler ça autrement que de la « fusion » : on y croise basilic thaï, algue nori, papaye, lime, citronnelle, curcuma, gingembre, galanga, wasabi et autres produits pas forcément passés dans le langage courant. Accommodés avec du bar, du canard, de la lotte ou de la volaille, avec des légumes comme avec des pâtes, cela donne des assiettes

ultra-personnelles. Leur metteur en scène, le chef William Ledeuil, voudrait bien qu'on parle simplement de « cuisine », sans œillères et enthousiaste.



La cuisine de Thierry Marx, pour enchanter vos convives

Admiratif de la gastronomie japonaise, star de la cuisine moléculaire à la réputation technoïde, Thierry Marx est un chercheur, mais aussi un terrien passionné par les produits les plus simples. Pour les

En ce moment



[mistrall84](#) lance [une nouvelle discussion](#): ""Présentons-nous""



[menthe](#) répond à [une question](#): " Merci Odile pour ta réponse Je connais un peu Seignalet et son livre ; c'est un ..."



[ghis](#) envoie un e-calin à [lyse](#)



[lyse](#) ajoute [un billet](#) dans son journal: "La relation d'aide sur Guérir.fr"



[Orsane](#) commente [le message de ghis](#): " Bonjour Ghis"



Nouveau membre: [Anhn Edith](#)



WIRED

marzo 2009

“L’uso che Obama ha fatto della tecnologia è stato molto decantato, e a ragione. Ma **la tecnologia da sola non lo avrebbe fatto vincere.** Lui l’ha saputa **combinare con l’opportunità di partecipazione e di nuove strategie per organizzare i sostenitori e la gente sul territorio.**

... ..

La lezione è che la tecnologia è solo una parte del sistema. E quando si innova il sistema, si cambia il mondo. *Current* sta facendo questo.”

facebook

Email:

Password:

☐ Remember me





Login

Forgot Password?

facebook

Facebook is a **social utility** that **connects you** with the people around you.

Use Facebook to...

-  Keep up with friends and family
-  Share photos and videos
-  Control privacy online
-  Reconnect with old classmates

Sign up for Facebook

It's free and anyone can join.

Full Name:

Your Email:

New Password:

Birthday:

Month: ▾ ▴

Day: ▾ ▴

Year: ▾ ▴

Why do I need to provide this?

Sign Up

By clicking Sign Up, you are indicating that you have read and agree to the Terms of Use and Privacy Policy.

Find your Friends on Facebook

This is not a social network.
It is a social networking platform.

[Friends](#) [Advertising](#) [Developers](#) [Terms](#) [Privacy](#) [Help](#)

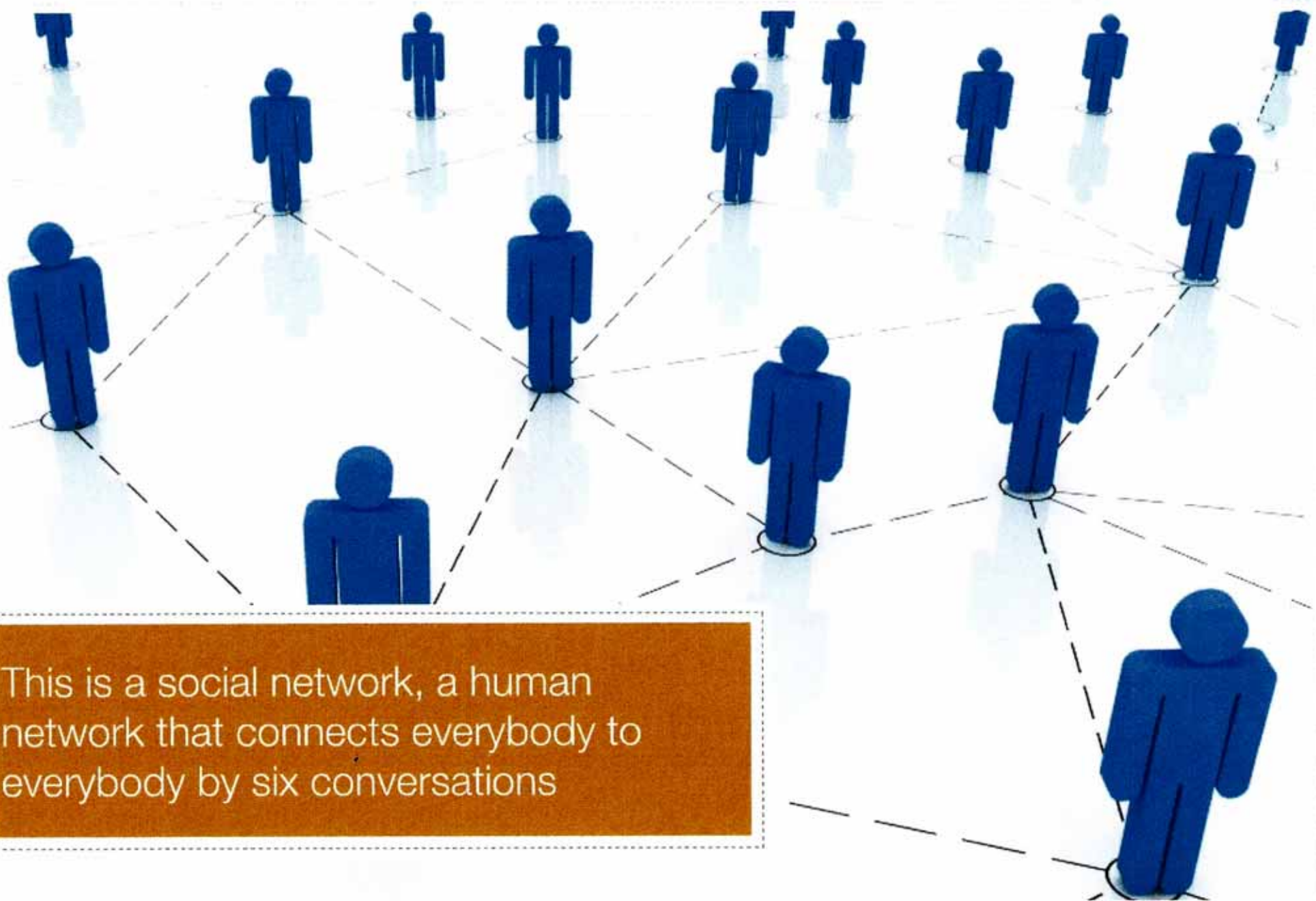



SERVIZIO SANITARIO REGIONALE
EMILIA-ROMAGNA
Azienda Unità Sanitaria Locale di Modena
Azienda Ospedaliero-Universitaria Policlinico di Modena



RISPETTA LA NATURA INSIEME AI GORMITI



GORMITI
Il Ritorno dei Signori della Natura





PROMOZIONE DELLA SALUTE

1- Integrazione tra livelli di **programmazione**



2- Integrazione nella **comunicazione**



3- Integrazione nell'**educazione**



4- Integrazione nel **marketing sociale** (ricerca)



5-Integrazione delle **attività** (setting)



Google™



Buone notizie. Secondo Google, lei non ha niente.